

**AGRUPAMENTO DE ESCOLAS PADRE VÍTOR MELÍCIAS,
TORRES VEDRAS**

**RELATÓRIO DE
CONTA DE GERÊNCIA**

Ano Económico de **2022**



Índice

1. INTRODUÇÃO.....	2
2. CARACTERIZAÇÃO DA ENTIDADE.....	3
2.1 – IDENTIFICAÇÃO.....	3
2.2 – CONSTITUIÇÃO.....	3
2.3 – ESTRUTURA ORGANIZACIONAL.....	5
2.4 – ORGANIZAÇÃO CONTABILÍSTICA.....	6
3. - EXECUÇÃO ORÇAMENTAL.....	6
4. PESSOAL DOCENTE E NÃO DOCENTE.....	7
5. ANÁLISE DAS RECEITAS ARRECADADAS.....	8
5.1 – FF 311 - DOTAÇÕES DO ORÇAMENTO DO ESTADO.....	8
5.2 – FF 513 - DOTAÇÕES C/COMPENSAÇÃO EM RECEITA.....	9
5.3 – FF 319 - DOTAÇÕES C/COMPENSAÇÃO EM RECEITA.....	9
5.4 - FF 522 – TRANSFERÊNCIAS CORRENTES - SALDOS.....	10
5.5 - FF 541 - TRANSFERÊNCIAS CORRENTES – ADMINISTRAÇÃO LOCAL.....	10
5.6 - FF 443 - TRANSFERÊNCIAS CORRENTES – POCH.....	10
5.7 - FF 483 - TRANSFERÊNCIAS CAPITAL <u>Ciência Viva</u>	11
6. DESPESAS EFETUADAS.....	11
6.1 -MAPAS DE DESPESAS EFETUADAS.....	12
6.1.1 FF 311 – DOTAÇÕES DO ORÇAMENTO DO ESTADO.....	12
6.1.2 FF 513 – DOTAÇÕES C/COMPENSAÇÃO EM RECEITA.....	13
6.1.3 FF 541 – TRANSFERÊNCIAS CORRENTES.....	13
6.1.4 FF 522 –TRANSFERÊNCIAS CORRENTES.....	14
6.1.5 FF 319 –TRANSFERÊNCIAS CORRENTES.....	14
6.1.6 FF 443 –TRANSFERÊNCIAS CORRENTES.....	15
6.17 FF 483 - Transferências Capital.....	15
7. SALDOS DA GERÊNCIA.....	15



Relatório da conta de gerência de 2022

1. INTRODUÇÃO

Em conformidade com o estabelecido no regime de autonomia, administração e gestão dos estabelecimentos públicos da educação pré-escolar e dos ensinos básico e secundário e no cumprimento das competências estipuladas no art.º 38.º, conjugado com o art.º 13.º, do Decreto-Lei n.º 75/2008, de 22 de abril, republicado com o Decreto-Lei n.º 132/2012, de 27 de junho, submetemos à apreciação de V.Ex.^a o Relatório da Conta de Gerência do Ano Económico de 2022, no período compreendido entre 01 de janeiro e 31 de dezembro.

O Relatório enquadra o Agrupamento de Escolas Padre Vítor Melícias no Regime de Administração Financeira do Estado; expõe o cumprimento do estabelecido no Orçamento do Estado para 2022, aprovado pela Lei n.º12/2022 de 27 de junho, apresenta as receitas arrecadadas no último ano económico, as despesas efetuadas e espelha de forma clara a situação económica e financeira relativa ao período em análise, descrevendo fielmente o total das receitas arrecadadas e a aplicação das respetivas verbas.



2. CARACTERIZAÇÃO DA ENTIDADE

2.1 – IDENTIFICAÇÃO

O AGRUPAMENTO DE ESCOLAS PADRE VÍTOR MELÍCIAS com o Código 170987 e o NIPC 600074889 é tutelado pelo Ministério da Educação, sendo a ESCOLA BÁSICA PADRE VÍTOR MELÍCIAS – Código 343286 a sua Escola Sede, com morada na Rua 25 de abril, n.º 1, Bairro da Boavista, 2560-373 Torres Vedras.

O Regime Financeiro aplicado é o da Autonomia Administrativa de acordo com o Decreto-Lei n.º 43/89, de 3 de fevereiro, que estabelece o regime jurídico da autonomia da escola e o Decreto-Lei n.º 75/2008, de 22 de abril, alterado pelo Decreto-Lei n.º 224/09, de 11 de setembro e pelo Decreto-Lei n.º 137/2012, de 02 de julho, que aprova o Regime de Autonomia Administração e Gestão dos estabelecimentos públicos da educação pré-escolar e dos ensinos básico e secundário.

2.2 – CONSTITUIÇÃO

A Escola Básica Padre Vítor Melícias foi constituída em 1999 e o Agrupamento de Escolas foi constituído no final no ano letivo de 2002/2003, sendo hoje constituído por dezoito estabelecimentos de educação e ensino.

A oferta formativa deste Agrupamento inclui a educação Pré-escolar, o 1.º, 2.º e 3.º Ciclos do Ensino Básico:



Estabelecimentos	Níveis de Ed./Ens.	Total crianças/alunos	Grupos / Turmas
Escola Básica Padre Vítor Melícias	1º CEB	88	4
	2º CEB	141	6
	3º CEB	238	12
Escola Básica Gaspar Campello	PRÉ-ESCOLAR	65	3
	1º CEB	124	6
	2º CEB	102	5
	3º CEB	130	6
Escola Básica de Ponte de Rol	PRÉ-ESCOLAR	45	2
	1º CEB	86	4
Escola Básica de Póvoa de Penafirme	PRÉ-ESCOLAR	74	3
	1º CEB	93	4
Escola Básica de A-dos-Cunhados	1º CEB	89	4
Escola Básica de Fonte Grada	1º CEB	44	2
Escola Básica de Maceira	1º CEB	79	4
Escola Básica de Orjariça	1º CEB	46	2
Escola Básica de Paúl	1º CEB	18	1
Escola Básica de Palhagueiras	1º CEB	19	1
Escola Básica de Sobreiro Curvo	1º CEB	111	5
Jardim de Infância de A-dos-Cunhados	PRÉ-ESCOLAR	37	2
Jardim de Infância da Boavista-Olheiros	PRÉ-ESCOLAR	49	2
Jardim de Infância da Cabeça Gorda	PRÉ-ESCOLAR	41	2
Jardim de Infância da Fonte Grada	PRÉ-ESCOLAR	23	1
Jardim de Infância de Paúl	PRÉ-ESCOLAR	20	1
Jardim de Infância de Ribeira de Pedrulhos	PRÉ-ESCOLAR	20	1
Jardim de Infância de Sobreiro Curvo	PRÉ-ESCOLAR	20	1
	Total	1802	84



CICLOS	Total crianças/alunos
PRÉ- ESCOLAR	394
1.º CICLO	794
2.º CICLO	243
3.º CICLO	368
TOTAL	1802

2.3 – ESTRUTURA ORGANIZACIONAL

O Agrupamento de Escolas possui uma estrutura organizacional hierárquica com um organograma vertical.

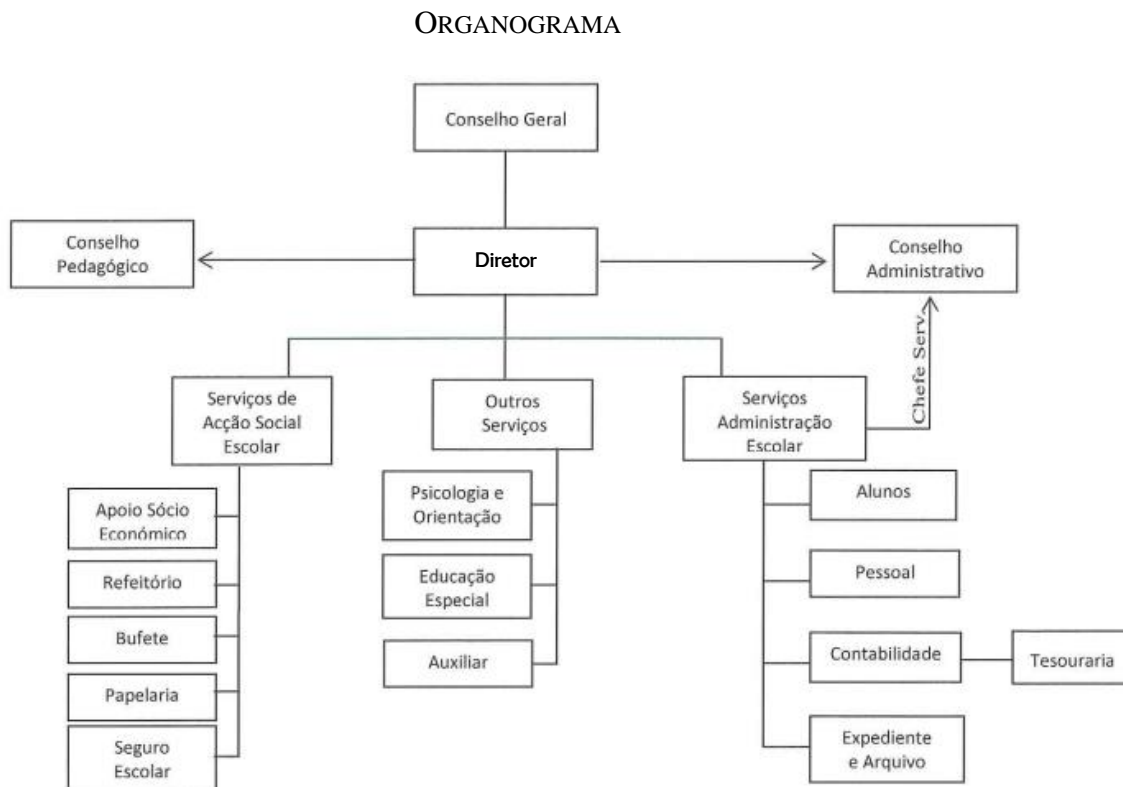



2.4 – ORGANIZAÇÃO CONTABILÍSTICA

A contabilidade é organizada de acordo com o Sistema de Normalização Contabilística para as Administrações Públicas, aprovado pelo Decreto Lei nº 192/2015, de 11 de setembro, doravante SNC-AP, e da Nova Lei de Enquadramento Orçamental aprovada pela Lei nº 151/2015, de 11 de setembro, doravante LEO.

3. EXECUÇÃO ORÇAMENTAL

– EXECUÇÃO DO ORÇAMENTO DE ESTADO DE 2022

- Para além de ter dado cumprimento ao estabelecido no Decreto-Lei de execução orçamental, relativamente à assunção de compromissos, o Agrupamento de Escolas deu, também, cumprimento do Decreto-Lei nº 84/2019, de 28 de junho. Cumpriu a obrigatoriedade estabelecida, de manter permanentemente atualizadas as dotações orçamentais, com o registo dos fundos disponíveis e dos compromissos, passivos, contas a pagar e pagamentos em atraso especificados pela respetiva data de vencimento.
- Todas as receitas cobradas foram registadas, os créditos libertados foram devidamente registados e todos os pagamentos efetuados por atividades e rubricas orçamentais e de acordo com o art.º 9.º da Lei n.º 8/2012, de 21 de fevereiro.
- Na autorização das despesas foram verificados os requisitos de *conformidade legal, regularidade financeira, economia, eficiência e eficácia* definidos no art.º 22.º do Decreto-Lei n.º 155/92, de 28 de julho, alterado pelos Decretos-Leis n.ºs 275-A/93, de 09 de agosto, e 113/95, de 25 de maio, pela Lei n.º 10-B/96, de 23 de março, pelo Decreto-Lei n.º 190/96, de 09 de outubro, e pela Lei n.º 55-B/2004, de 30 de dezembro.
- Foi dado cumprimento ao estipulado pelo art.º 31.º-A do citado Decreto-Lei n.º 155/92, de 28 de julho, aditado pelo art.º 76.º do Decreto-Lei n.º 29-A/2011, de 01 de março, quanto à exigência de certidões comprovativas da situação tributária e contributiva regularizada ou declarações de autorização de consulta da mesma.
- O prazo médio de pagamento foi em regra de 30 dias.
- As dotações destinadas a vencimentos de pessoal foram autorizadas de harmonia com as necessidades da satisfação de encargos com o pessoal em exercício durante o ano económico.



4. PESSOAL DOCENTE E NÃO DOCENTE

	2022
Pessoal Docente	173
Pessoal Não Docente	7
TOTAL	180

4.1 Natureza do Vínculo (a)

Vínculo	Número
C. Ind. Trab. Tempo indeterminado	145
Contrato Individual de Trabalho com Termo	35
TOTAL	180

4.2 Grupo Profissional (a)

Carreira / Categoria Profissional	Número
Técnico Superior	7
Docente	173
TOTAL	180



4.3 Corpo Docente

CICLOS	2022/2023
PRÉ- ESCOLAR	23
1.º CICLO	60
2.º CICLO	37
3.º CICLO	53
TOTAL	173

5. ANÁLISE DAS RECEITAS ARRECADADAS

5.1 – FF 311 - DOTAÇÕES DO ORÇAMENTO DO ESTADO

A DÉBITO	ANO ECONÓMICO 2022
RECEITAS CORRENTES	
1. Para Vencimentos c/ Pessoal	6.632.240,19€
2. Para despesas de funcionamento	46.662,54€
– Cl. Ec.06.02.03 00 00 – Diversas	
RECEITAS DE CAPITAL	
3. Para despesas de funcionamento	
– Cl. Ec.11.02.03 00 00 – Diversas	4.983,00€
TOTAL	6.683.885.73€



5.2 – FF 513 - DOTAÇÕES C/COMPENSAÇÃO EM RECEITA

Com origem em **RECEITAS PRÓPRIAS**, entregues no Tesouro e afetas a:

	ANO ECONÓMICO 2022
RECEITAS CORRENTES	
4. Para despesas de funcionamento	84.034,03€
– Cl. Ec.06.02.03 00 00 – Diversas	
RECEITAS DE CAPITAL	
5. Para despesas de funcionamento	5.238,59€
– Cl. Ec.11.02.03 00 00 – Diversas	
TOTAL	89.272,62€

5.3– FF 319 - DOTAÇÕES C/COMPENSAÇÃO EM RECEITA

	ANO ECONÓMICO 2022
VERBAS ASE - DGESTE	9.346,43€
TOTAL	9.346,43€



5.4- FF 522 – TRANSFERÊNCIAS CORRENTES

	ANO ECONÓMICO 2022
Receitas Capital	
6. Para despesas de funcionamento	
– Cl. Ec.11.02.03 00 00 – Diversas	
➤ Saldo na Posse do Serviço	9.584,60€
TOTAL	9.584,60€

5.5- FF 541 – TRANSFERÊNCIAS CORRENTES

	ANO ECONÓMICO 2022
Receitas Correntes	
7. Para despesas de funcionamento	
– Cl. Ec.06.02.03 00 00 – Diversas	
➤ Administração Local	18.709,42€
TOTAL	18.709,42€

5.6- FF 443 - TRANSFERÊNCIAS CORRENTES

– FINANCIAMENTO COMUNITÁRIO (POCH)

	ANO ECONÓMICO 2022
RECEITAS CORRENTES	
8. Para Vencimentos c/Pessoal	32.412,76€
TOTAL	32.412,76€



5.7- FF 483 - TRANSFERÊNCIAS CORRENTES

– FINANCIAMENTO COMUNITÁRIO (CIÊNCIA VIVA)

	ANO ECONÓMICO 2022
Receitas Capital	
9. Para despesas de funcionamento – Cl. Ec.11.02.03 00 00 – Diversas	8.059,94€
TOTAL	8.059,94€

6. DESPESAS EFETUADAS

Atividades:

- 190- Pré-Escolar
- 191- Ensino Básico – 1º Ciclo
- 192- 2º e 3º Ciclo e Ensino Secundário
- 197- Projetos e Desporto Escolar
- 199- Educação Especial

Fontes de Financiamento:

- FF311 – Orçamento de Estado
- FF319 – Verbas DGESTE (ASE)
- FF522 – Saldo Gerência 2021
- FF513 – Orçamento Privativo (Escola (Receitas Próprias + Desporto Escolar)
- FF541 – Autarquia/Adm.Central (ASE)
- FF443 – Fundo Comunitário - POCH
- FF483 – Fundo Comunitário – Ciência Viva



6.1-MAPAS DE DESPESAS EFETUADAS

6.1.1 FF 311 – DOTAÇÕES DO ORÇAMENTO DO ESTADO

DOTAÇÕES DO ORÇAMENTO DO ESTADO	ANO ECONÓMICO 2022	%
DESPESAS CORRENTES		
– Vencimentos c/Pessoal		
• Atividade 190	854.426,69€	12,88%
• Atividade 191	1.918.613,45€	28,93%
• Atividade 192	2.906.960,28€	43,83%
• Atividade 197	516.356,50€	7,79%
• Atividade 199	435.883,27€	6,57%
Subtotal	6.632.240,19€	100%
– Cl. Ec. 06.02.03 00 00 – Outras Despesas Correntes – Diversas		
• Atividade 190	5.619,00€	12,27%
• Atividade 191	8.034,00€	17,54%
• Atividade 192	25.710,42€	56,12%
• Atividade 197	6.447,72€	14,07%
• Atividade 199	0,00€	0%
Subtotal	45.811,14€	100%
DESPESAS DE CAPITAL		
– Para Cl. Ec. 11.02.00 00 00 – Outras Despesas Capital – Diversas		
• Atividade 192	3.382,50€	69,05%
• Atividade 197	915,76€	18,70%
• Atividade 199	600,00€	12,25%
Subtotal	4.898,26€	100%



6.1.2 FF 513 – DOTAÇÕES C/COMPENSAÇÃO EM RECEITA

	ANO ECONÓMICO 2022	%
DESPESAS CORRENTES		
– Cl. Ec. 06.02.03 00 00 – Outras		
Despesas Correntes – Diversas		
➤ Atividade 192	66.485,34€	97,33%
➤ Atividade 197	1.822,51€	2,67%
Subtotal	68.307,85€	100%
DESPESAS CAPITAL		
Para Cl. Ec. 11.02.00 00 00 – Outras		
Despesas Capital – Diversas		
Atividade 192	5.238,59€	100%
Subtotal	5.238,59€	100%
TOTAL	73.546,44€	100%

6.1.3 FF 541 – TRANSFERÊNCIAS CORRENTES

	ANO ECONÓMICO 2022	%
DESPESAS CORRENTES		
– Cl. Ec. 06.02.03 00 00 – Outras		
Despesas Correntes – Diversas		
➤ Atividade 191	9.528,21€	92,50%
➤ Atividade 192	772,40€	7,50%
Subtotal	10.300,61€	100%



6.1.4 FF 522 – TRANSFERÊNCIAS CORRENTES

	ANO ECONÓMICO 2022	%
DESPESAS CORRENTES		
– Cl. Ec. 06.02.03 00 00 – Outras Despesas Correntes – Diversas		
➤ Atividade 192	0,00€	0%
DESPESAS CAPITAL		
- Cl. Ec. 11.02.00 00 00 – Outras Despesas Capital – Diversas		
Atividade 192	9.377,63€	100%
Subtotal	9.377,63€	100%

6.1.5 FF 319 – TRANSFERÊNCIAS CORRENTES

	ANO ECONÓMICO 2022	%
DESPESAS CORRENTES		
– Cl. Ec. 06.02.03 00 00 – Outras Despesas Correntes – Diversas		
➤ Atividade 192	9.396,43€	100%



6.1.6 FF 443 –TRANSFERÊNCIAS CORRENTES
– FINANCIAMENTO COMUNITÁRIO (POCH)

	ANO ECONÓMICO 2022	%
FUNDO SOCIAL EUROPEU		
DESPESAS CORRENTES		
– Com vencimentos e salários		
➤ Atividade 190	6.181,47€	19,07%
➤ Atividade 192	26.231,29€	80,93%
TOTAL	32.412,76€	100%

6.1.7 FF 483 –TRANSFERÊNCIAS CORRENTES
– FINANCIAMENTO COMUNITÁRIO (CIÊNCIA VIVA)

	ANO ECONÓMICO 2022	%
FUNDO SOCIAL EUROPEU		
DESPESAS CAPITAL		
- Cl. Ec. 11.02.00 00 00 – Outras		
Despesas Capital – Diversas	8.059,94€	100%
Atividade 192		
TOTAL	8.059,94€	100%

7. SALDOS DA GERÊNCIA

FORTE DE FINANCIAMENTO	ORÇAMENTO CORRIGIDO	EXECUTADO	SALDO
FF 311	6.683.885,73€	6.682.949,59€	936,14 €
FF 319	9.396,43€	9.396,43€	0,00€
FF 522	9.584,60€	9.377,63€	206,97 €



FF 513	89.272,62€	73.546,44€	15 726,18 €
FF 541	18.709,42€	10.300,61€	8 408,81 €
FF 443	32.412,76€	32.412,76€	0,00€
FF 483	8 059,94€	8 059,94€	0,00€
Total	6.851.321,50€	6.826.043,40€	25 278,10 €

Apesar das limitações orçamentais dos recursos financeiros das fontes de financiamento foi possível cumprir a generalidade dos objetivos.

O saldo da gerência corresponde ao valor de 50.553,94€, assim discriminado: Fontes de Financiamento acima mencionadas 25.278,10€, saldo em operações de tesouraria referente à conta GIAE – cartões dos alunos 25.275,84€.

Agrupamento de Escolas Padre Vítor Melícias, 16 de março de 2023

O Conselho Administrativo,